



MOD 349-1 BOTA POLAR

70033868

Bota táctica, destinada al **uso militar**, integra una combinación de piel flor hidrofugada de espesor 2.0-2.2mm con inserciones de cuero de espesor 1.1-1.3 para asegurar **resistencia** y **flexibilidad** durante uso intenso. Esta apta para la realización de tareas de combate como correr, arrodillar, realizar saltos y marchas en diversos terrenos **transportando cargas hasta a 45 kg.**

Su diseño está apto para operar en un **rango térmico de -5°C a +30°C**, en zonas de campo, pista, carretera, escombros, páramos y roca. Además, facilita la conducción de vehículos, manteniendo un **agarre óptimo** y teniendo una buena **flexibilidad en la zona del tobillo y puntera.**

El sistema **antiestático** interno mediante cinta cosida con hilo conductor garantiza seguridad en todos los entornos.

El **forro interior Gore-Tex**, construcción tipo bootie, de 4 capas asegura **impermeabilidad** y **transpirabilidad**, mientras que la plantilla anatómica, extraíble y lavable, proporciona un ajuste personalizado y absorbente de humedad.

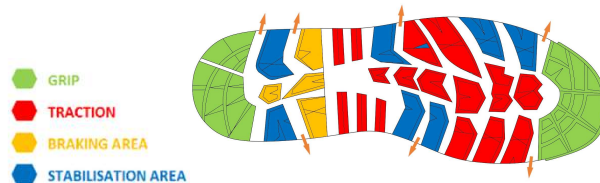

SUELA

- ✓ Amplia área de contacto para un rendimiento de agarre óptimo.
- ✓ Tacos con espesores diferenciados para una mejor tracción y frenado al descender, y para favorecer el agarre en pendientes ascendentes.
- ✓ Protección de puntera para mejor agarre del pie
- ✓ Áreas de estabilización en los bordes mejoradas para un control perfecto.
- ✓ Suela de Caucho compuesto resistente al aceite y gasolina, que no deja marcas, con entresuela de Poliuretano.
- ✓ Línea de flexión en la parte delantera para una adaptabilidad al movimiento.



CARACTERISTICAS DESTACADAS

- ✓ Refuerzo de goma 360° para protección en la puntera y el talón contra la penetración de agua y elementos externos.
- ✓ Confort y protección del tobillo.
- ✓ Construcción y diseño para facilitar el movimiento anatómico del tobillo.
- ✓ Distribución de presión de los cordones a través de la lengüeta acolchada.
- ✓ Doble área de cordones con bloqueador de cordones y ganchos superiores abiertos.
- ✓ Sistema de fijación de lengüeta.

DATOS TECNICOS

- **Rango de tallas:** Sistema Punto Inglés: desde el 2 al 15 con medias tallas.
- **Peso talla 9:** 1685 ± 50 gr/par
- **Altura talla 9:** 175 ± 5 mm según DIN EN ISO 20344, 6.2
- **Garantía:** La calidad de los componentes aseguran una duración de vida de al menos 12 meses cualquiera que sea el tipo de terreno y su nivel de utilización.

UK	2	2½	3	3½	4	4½	5	5½	6	6½	7	7½	8	8½	9	9½	10	10½	11	11½	12	12½	13	13½	14	14½	15
----	---	----	---	----	---	----	---	----	---	----	---	----	---	----	---	----	----	-----	----	-----	----	-----	----	-----	----	-----	----