

COMPLEMENTOS DE ALIMENTACIÓN

DESCRIPCIÓN:

COFIA DE SEÑORA



REF.: LBA-90

- Visera en tejido de sarga.
- Cubrepelo de rejilla ajustado con goma.
- **Tejido:** Poliéster-Algodón.
- **Peso:** 200 gr/m2
- **Tallas:** Única

DESCRIPCIÓN:

GORRO TIPO MILITAR



REF.: LBA-91

- Con rejilla en la parte superior.
- **Tejido:** Poliéster-Algodón.
- **Peso:** 200 gr/m2
- **Talla:** Única

DESCRIPCIÓN:

DELANTAL CON PETO PVC

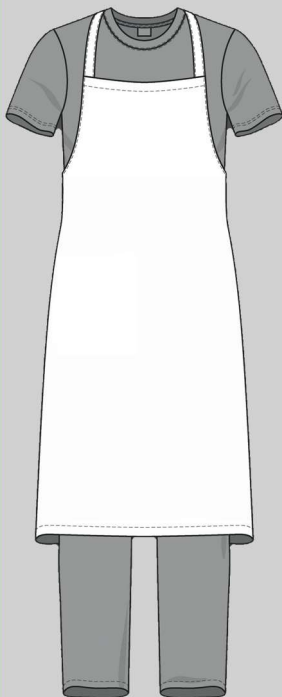

- Sujeto al cuello y a la cintura con cintas.
- **Tejido:** PVC.
- **Peso:** 465 gr/m2
- **Talla:** Única

REF.: LBA-88

DESCRIPCIÓN:

DELANTAL CON PETO SARGA

- Sujeto al cuello y a la cintura con cintas.
- **Tejido:** Poliéster-Algodón (Sarga).
- **Peso:** 200 gr/m2
- **Talla:** Única

REF.: LBA-92

DESCRIPCIÓN:

GORRO CON VISERA



REF.: LBA-89

- Con goma interior en la parte trasera.
- **Tejido:** Poliéster-Algodón.
- **Peso:** 200 gr/m2
- **Talla:** Única

DESCRIPCIÓN:

DELANTAL SIN PETO

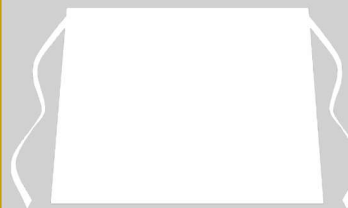

REF.: LBA-93

- Sujeto a la cintura con cintas.
- **Tejido:** Poliéster-Algodón.
- **Peso:** 200 gr/m2
- **Talla:** Única



INSTRUCCIONES DE LAVADO

- **Temperatura máxima de lavado 30°**
- **Secado en secadora no permitido**
- **Planchado a temperatura máxima a 110°**
- **Leer las instrucciones de uso del folleto explicativo adjunto a la prenda**